Załącznik 9. Mapa hydrograficzna miasta Szczecin

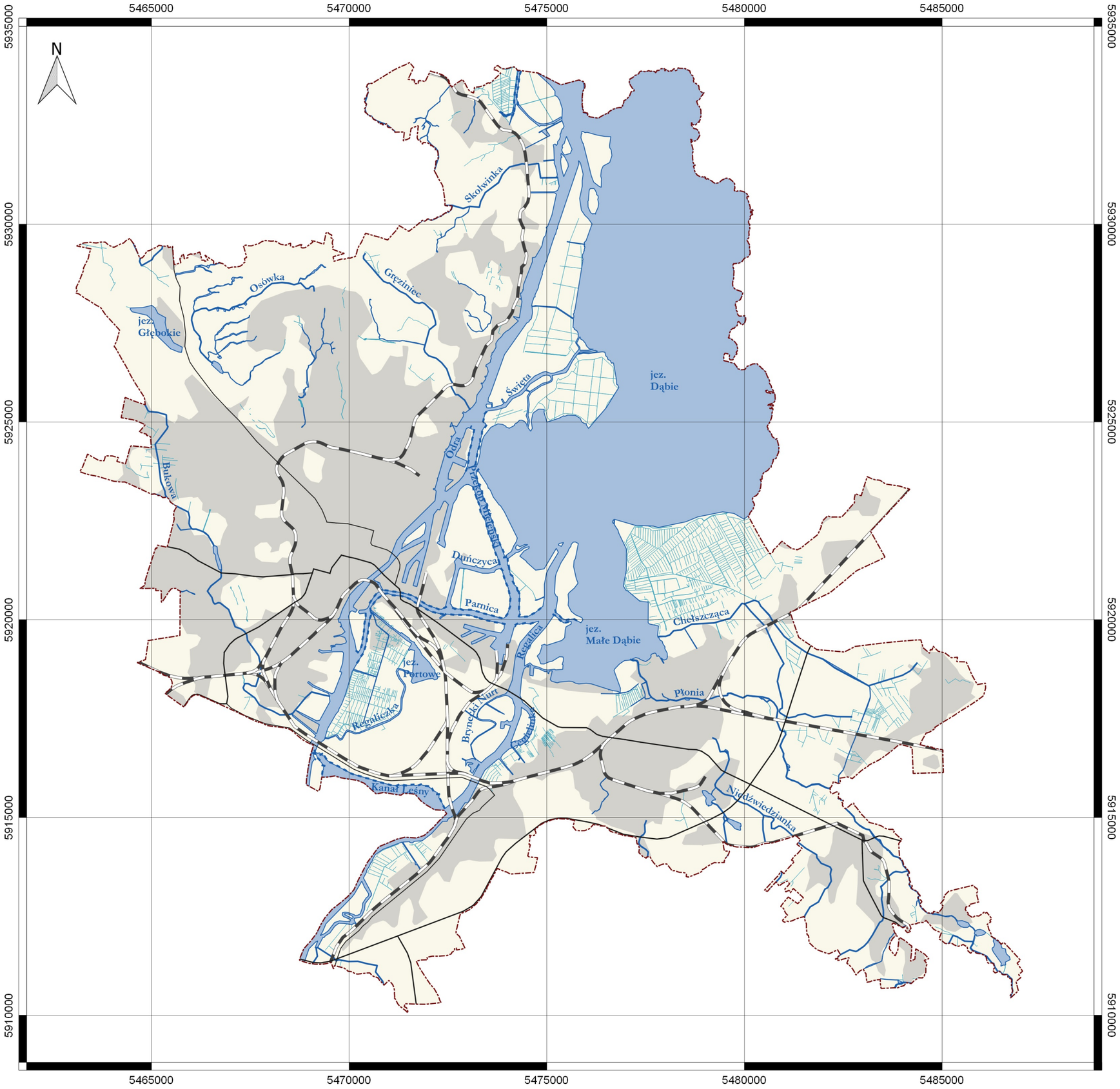

Program ochrony środowiska miasta Szczecin na lata 2017-2020 z uwzględnieniem perspektywy na lata 2021-2024

WODY POWIERZCHNIOWE

Źródło: Miejski Ośrodek Dokumentacji Geodezyjnej i Kartograficznej w Szczecinie

Legenda

- granice miasta
- obszary zabudowane
- tory kolejowe

drogi

- ruchu przyspieszonego
- główne

- wody
- rzeki
- rowy melioracyjne
- brzegi kanałów

1:100 000

2 0 2 4 6 km

Układ współrzędnych "PUWG 2000 strefa 5"

Wrocław, sierpień 2017 r.

Zamawiający:

Gmina Miasto Szczecin
Wydział Gospodarki Komunalnej i Ochrony Środowiska
pl. Armii Krajowej 1
70-456 Szczecin

Wykonawca:

LEMITOR Ochrona Środowiska Sp. z o.o.
ul. Jana Długosza 40
51-162 Wrocław

lemitor OCHRONA ŚRODOWISKA